

## PRESA DE VALLE DE BRAVO

A continuación presentamos el nivel de precipitación pluvial de Valle de Bravo, como se encuentra el nivel de la presa de Valle de Bravo y su calidad de agua hasta el mes de abril.

**ANÁLISIS DE AGUA DE CONTACTO  
17 DE ABRIL DE 2015**



Fuente: ISEM

E.coli NMP/100 ml	Clasificación del área recreativa
0-200	Apto para uso recreativo
>200	No apto para uso recreativo

**PRECIPITACIONES PLUVIALES  
EN LA PRESA DE VALLE DE BRAVO**

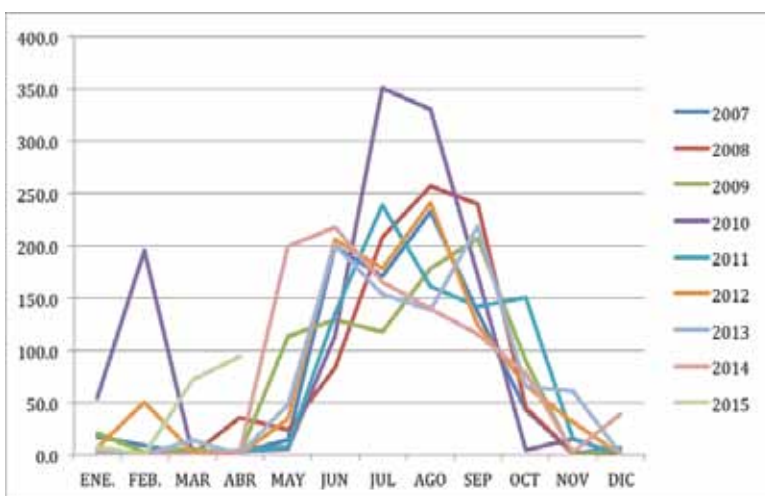

**ALMACENAMIENTO DE LA PRESA DE VALLE DE BRAVO**

